Paroles françaises de
Fernand BONIFAY

SOUVENIRS... SOUVENIRS

Paroles allemandes et musique de
Cy COBEN

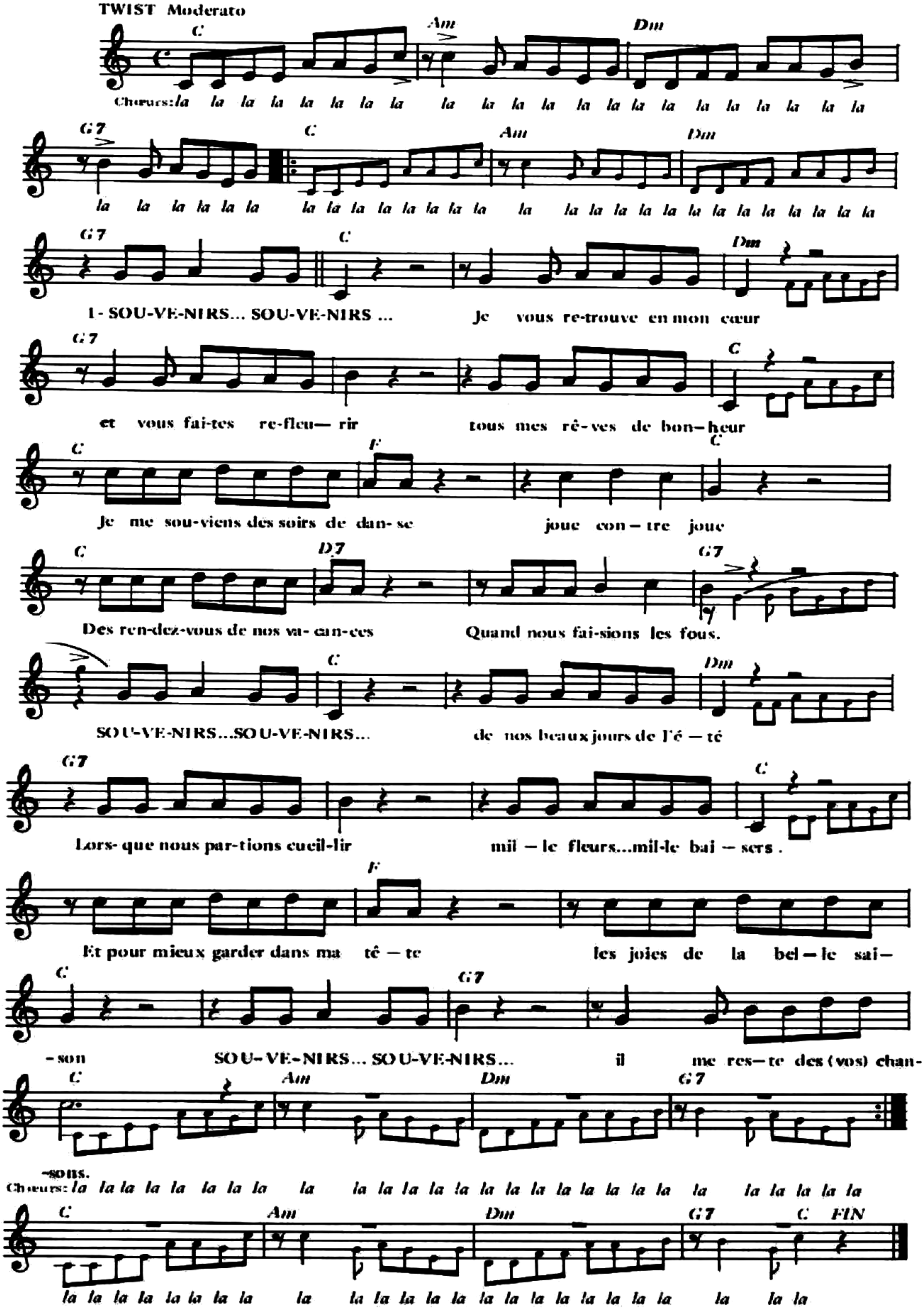

SOUVENIRS... SOUVENIRS...
Des départs dans le matin
Ou le soleil sembait rire
Tout le long de nos chemins
Nous n'avions au fond de nos poches
Qu'un peu d'espoir
Mais nous partions comme Gavroche
Le cœur assez bavard.

SOUVENIRS... SOUVENIRS...
Vous revenez dans ma vie
Illuminant l'avenir
Lorsque mon ciel est trop gris.
On dit que le temps vous emporte
Et pourtant ça j'en suis certain
SOUVENIRS... SOUVENIRS...
Vous resterez mes copains.