Chanson pour l'Auvergnat

Paroles et Musique de
Georges BRASSENS

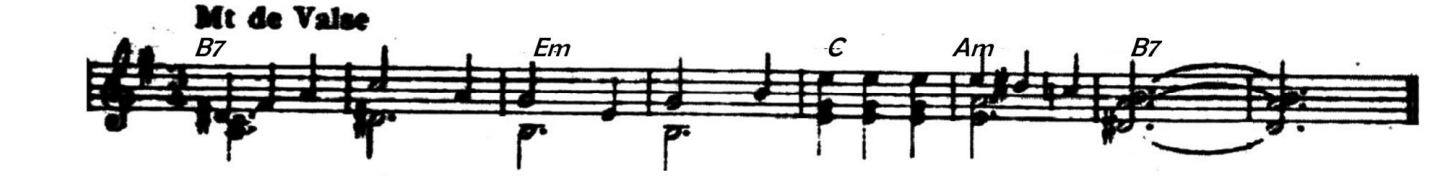

toi l'au-ver - gnat qui sans fa - çon
Elle est a toi cet-te chanson toi l'ho-tes - se qui sans fa - çon
toi l'é-tran - ger qui sans fa - çon

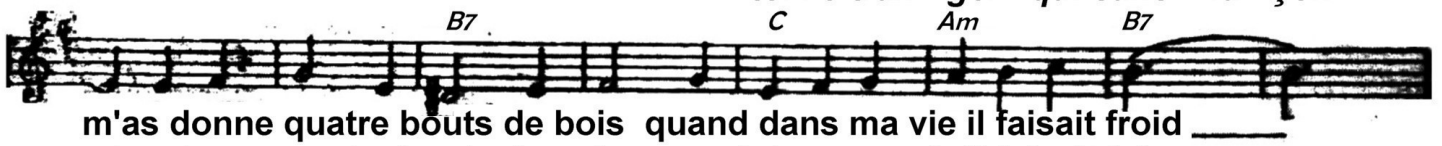

m'as donne quatre bouts de bois quand dans ma vie il faisait froid
m'as donne quatre bouts de pain quand dans ma vie il faisait faim
d'un air malheureux m'a sou-ri lorsque les gendarmes m'ont pris

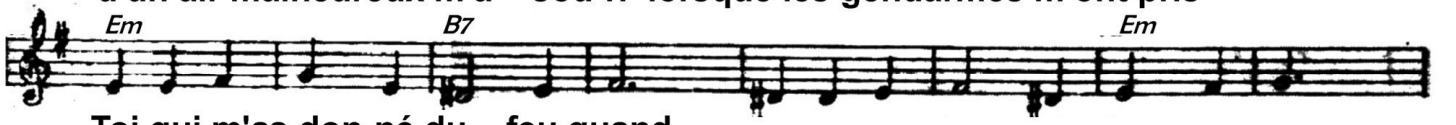

Toi qui m'as don-né du feu quand
Toi qui m'ouvris ta hut - te quand les croquan - tes et les croquants
Toi qui n'a pas ap-plau - di quand

m'avaient fermé la porte au nez
tous les gens bien in - ten-tion - nés s'amusaient à me voir jeu -ner
riaient de me voir a-me - né

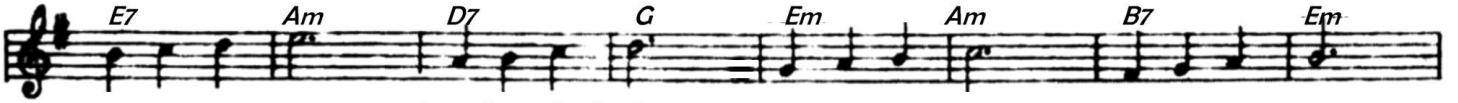

qu'un feu de bois
Ce n'etait rien qu'un bout de pain mais il m'a - vait chauffé le corps
qu'un peu de miel

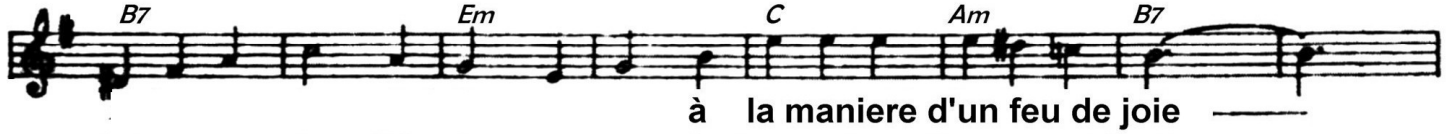

à la maniere d'un feu de joie
et dans mon âme il brule encore à la maniere d'un grand festin
à la maniere d'un grand soleil

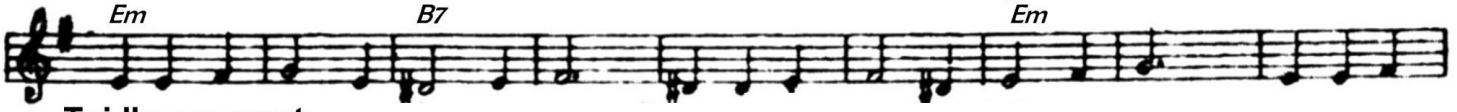

Toi l'auvergnat
Toi l'hotes - se quand tu mourras quand le croquemort t'emporteras qu'il te con -
Toi l'é-tran-ger

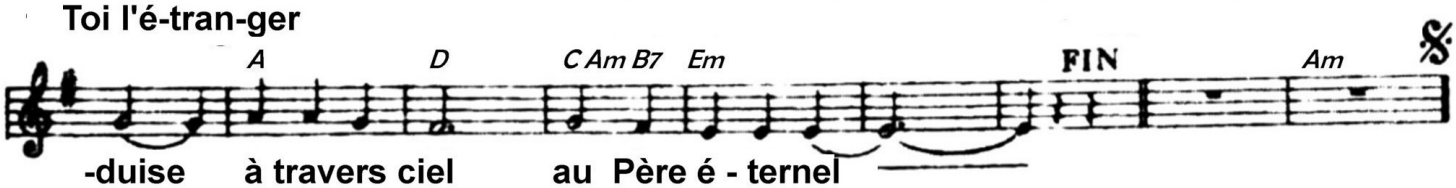

-duise à travers ciel au Père é - ternel